

ARCHEOLOGICKÝ ÚSTAV AV ČR BRNO

# STUDIEN ZUM BURGWALL VON MIKULČICE II

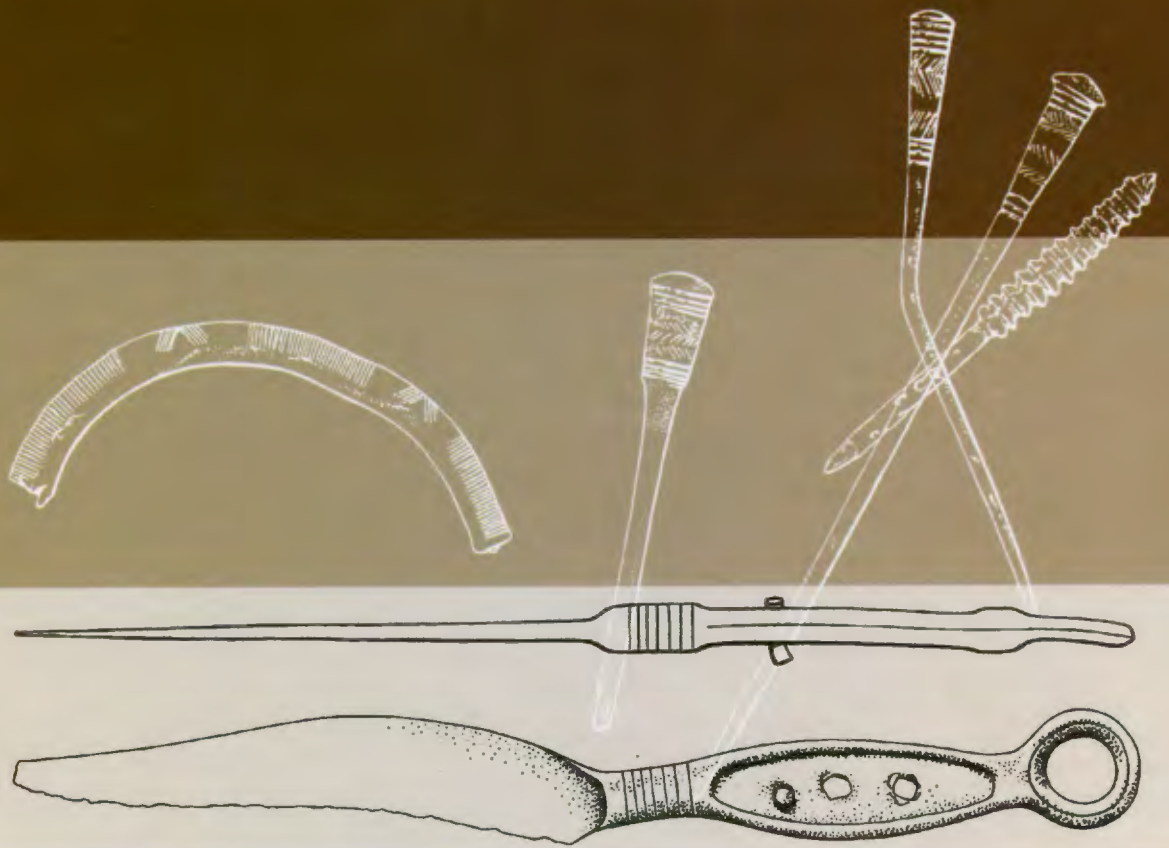

Lumír Poláček  
(Hrsg.)

Studien zum Burgwall von Mikulčice II

SPISY ARCHEOLOGICKÉHO ÚSTAVU AV ČR BRNO

7

Studien zum Burgwall von Mikulčice

herausgegeben von

Falko Daim - Lumír Poláček - Čeněk Staňa - Jaroslav Tejral

ARCHEOLOGICKÝ ÚSTAV  
AKADEMIE VĚD ČESKÉ REPUBLIKY BRNO  
BRNO 1997

**STUDIEN**  
**ZUM BURGWALL VON MIKULČICE**

**BAND 2**

herausgegeben von  
Lumír Poláček

ARCHÄOLOGISCHES INSTITUT  
DER AKADEMIE DER WISSENSCHAFTEN  
DER TSCHECHISCHEN REPUBLIK BRNO  
BRNO 1997

Vorbereitet und gedruckt mit Unterstützung der Grantagentur  
der Tschechischen Republik  
Projekt Reg.Nr. 404/96/K 089

Alle Rechte vorbehalten  
ISBN 80-86023-02-8  
Copyright © 1997 by  
Archeologický ústav AV ČR Brno

# Inhalt

Vorwort .....	7
Abkürzungsverzeichnis .....	9
 <b>Urzeitliche Besiedlung und Funde im Bereich des frühmittelalterlichen Macht-</b> <b>zentrums von Mikulčice</b>	
LUMÍR POLÁČEK - OTTO MAREK: Quellen zur urzeitlichen Besiedlung.....	13
LUMÍR POLÁČEK: Naturräumliche Bedingungen urzeitlicher Besiedlung.....	29
PETR ŠKRDLA - INNA MATEICIUCOVÁ - ANTONÍN PŘICHYSTAL: Mesolithikum (gespaltene Steinindustrie).....	45
ANNA MEDUNOVÁ-BENEŠOVÁ: Neolithikum und Äneolithikum.....	93
MILAN SALAŠ: Bronze- und Urnenfelderzeit.....	147
JIŘÍ MEDUNA: Latènezeit .....	249
EDUARD DROBERJAR: Römische Kaiserzeit und Völkerwanderungszeit .....	277
JIŘÍ MUSIL: Römische Ziegel .....	311
 <b>Die archäologische Topographie im "Hinterland" des frühmittelalterlichen Macht-</b> <b>zentrums von Mikulčice</b>	
JAROSLAV ŠKOJEC: Archäologische Fundstätten und Funde im "Hinterland" des Burgwalls von Mikulčice I (Katastralgebiete Hodonín, Lužice, Mikulčice, Moravská Nová Ves) .....	343
 Autorenverzeichnis .....	 399