

V

INTERNATIONALE TAGUNGEN IN MIKULČICE

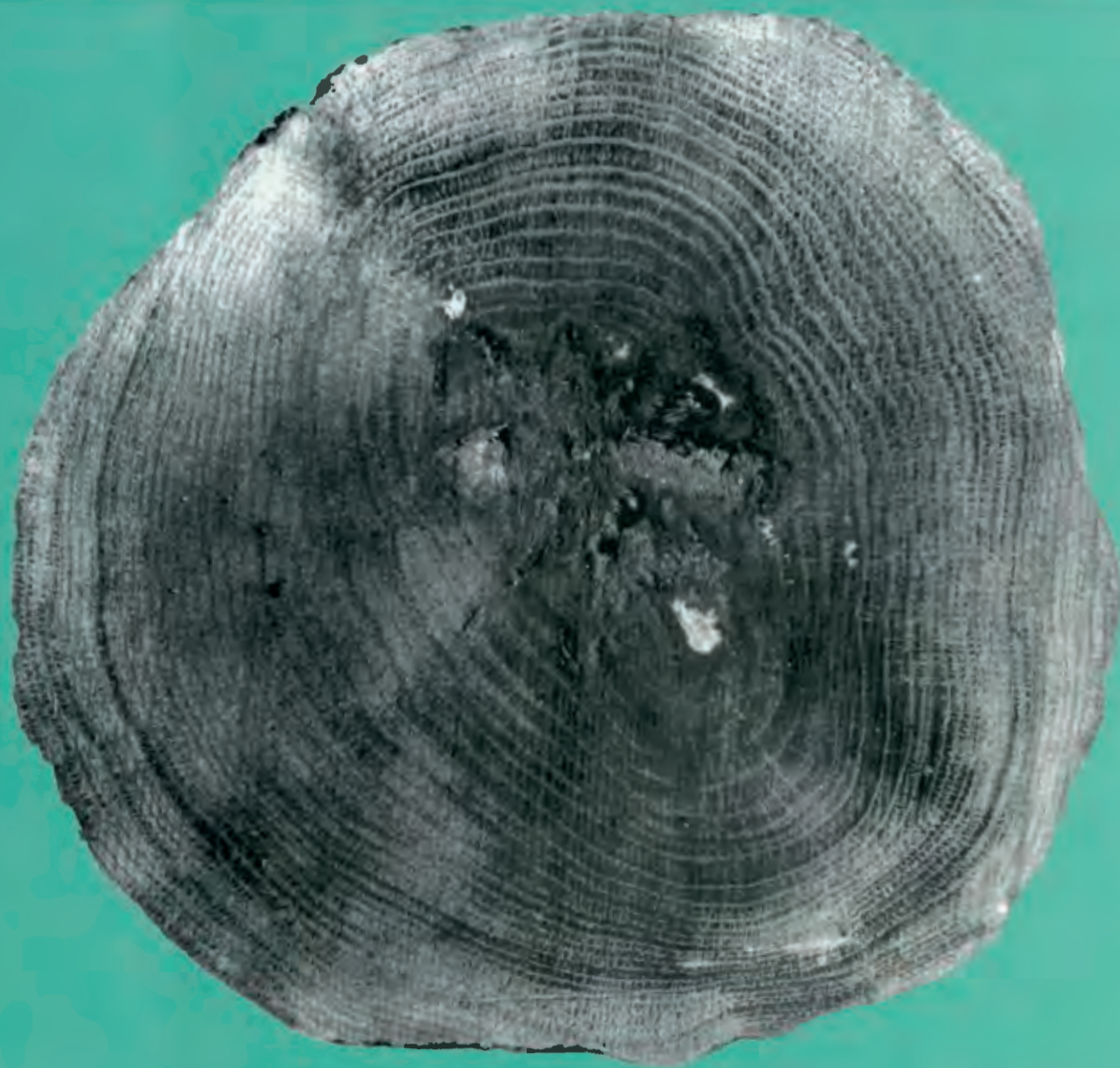

ARCHÄOLOGISCHES
INSTITUT AV ČR
BRNO 1999

**PROBLEME DER MITTELEUROPÄISCHEN
DENDROCHRONOLOGIE
UND
NATURWISSENSCHAFTLICHE BEITRÄGE
ZUR TALAUE DER MARCH**

Lumír Poláček - Jitka Dvorská
(Hrsg.)

Probleme der mitteleuropäischen Dendrochronologie und
naturwissenschaftliche Beiträge zur Talaue der March

SPISY ARCHEOLOGICKÉHO ÚSTAVU AV ČR BRNO

15

INTERNATIONALE TAGUNGEN IN MIKULČICE
(ITM)

herausgegeben von
Torsten Kempke • Pavel Kouřil • Lumír Poláček • Čeněk Staňa

ARCHEOLOGICKÝ ÚSTAV
AKADEMIE VĚD ČESKÉ REPUBLIKY BRNO
BRNO 1999

INTERNATIONALE TAGUNGEN IN MIKULČICE
Band V

**PROBLEME DER MITTELEUROPÄISCHEN
DENDROCHRONOLOGIE UND
NATURWISSENSCHAFTLICHE BEITRÄGE
ZUR TALAUE DER MARCH**

herausgegeben von
Lumír Poláček und Jitka Dvorská

ARCHÄOLOGISCHES INSTITUT
DER AKADEMIE DER WISSENSCHAFTEN
DER TSCHECHISCHEN REPUBLIK BRNO
BRNO 1999

Gedruckt mit Unterstützung der Grantagentur
der Tschechischen Republik
(Projekt Reg.Nr. 404/96/K089)

Alle Rechte vorbehalten
Copyright © 1999 by
Archeologický ústav AV ČR Brno
ISBN 80-86023-20-6

Inhalt

Vorwort.....	7
--------------	---

Probleme der mitteleuropäischen Dendrochronologie

Katarina ČUFAR - Tom LEVANIČ: Dendrochronological investigations in Slovenia.....	11
András GRYNÆUS: Aufbau der Dendrochronologie in Ungarn (Methoden, Probleme und Ergebnisse)	15
Rupert WIMMER: Zur Vergleichbarkeit einiger europäischer Tannenchronologien.....	21
Otto CICHOCKI: Dendrochronologische Untersuchungen an Weinpressen im Regionalmuseum Mikulov, CZ, und andere Forschungsschwerpunkte des Dendrolabors IDEA, Wien	27
Jarmila ČIHÁKOVÁ - Jaroslav DOBRÝ: Dendrochronologische Bearbeitung der Hölzer aus den archäologischen Untersuchungen des Prager Suburbiums	39
Jitka DVORSKÁ - Ivana BOHÁČOVÁ: Das historische Holz im Kontext der archäologischen Untersuchungen der Prager Burg.....	55
Jitka DVORSKÁ - Uwe HEUBNER - Lumír POLÁČEK - Thorsten WESTPHAL: Zum Stand der Dendrochronologie in Mikulčice (Mähren, Tschechien).....	69
Josef KYNCL - Tomáš KYNCL: Standardchronologien der Nadelgehölze. Gegenwärtiger Bearbeitungsstand in Böhmen und Mähren.....	79
Jacek POLESKI - Marek KRAPIEC: Das frühmittelalterliche Kleinpolen im Lichte neuer dendrochronologischer Datierungen.....	85
Felix BIERMANN: Dendrochronologie und Keramik des 8. bis 12. Jahrhunderts im Raum zwischen Elbe und Oder/Neiße	97
Joachim HENNING - Thorsten WESTPHAL: Forschungen zur archäologischen Chronologie des Frühmittelalters und das dendrochronologische Labor an der Universität Frankfurt am Main.....	125
Christophe LAURELUT - Willy TEGEL - Jan VANMOERKERKE: Die späteisenzeitliche Siedlung von Vendresse (Dep. Ardenne, Frankreich): ein Beitrag zur Charakterisierung eines spezifischen Gebäudetypus in West- und Zentraleuropa.....	131

Naturwissenschaftliche Beiträge zur Talaue der March

Emanuel OPRAVIL: Umweltentwicklung in der Talaue der March (Ober- und Untermarchtal).....	165
Pavel HAVLÍČEK: Die geologischen Verhältnisse in der Umgebung der Siedlungsagglomerationen der großmährischen Machtzentren Mikulčice und Staré Město - Uherské Hradiště	181
Martin CULEK - Antonín IVAN - Karel KIRCHNER: Geomorphologie der Talaue der March zwischen der Napajedla-Pforte und dem Zusammenfluß mit der Thaya (Zum Naturmilieu in der Umgebung von Mikulčice und Staré Město)	199
Radan KVĚT: Alte Wege im Marchtal von dem Engpaß bei Napajedla bis zum Zusammenfluß mit der Thaya	223
Lumír POLÁČEK: Talaue der March und die Erforschung der großmährischen Machtzentren	227