

FOTOTAFELN

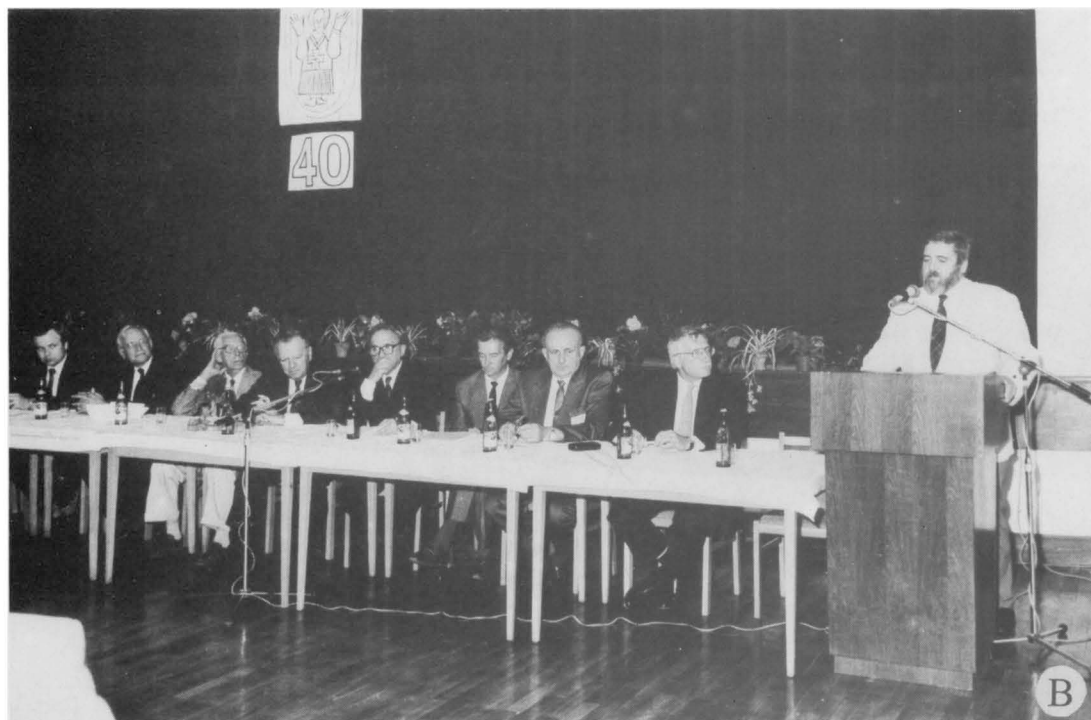

Taf. 1. Festtagung zum vierzigsten Jubiläum der Grabungen am Burgwall von Mikulčice am 5. September 1994 im Kulturhaus Mikulčice.

A: Vorsitz (von rechts): Stanislav Kubrický, Vlastimil Glos, Jaroslav Tejral, Milan Uhde, Otto Wichterle, Rudolf Zahradník, Igor Němec, Herwig Friesinger, Josef Poulík, Lumír Poláček.

B: Vorsitz (von rechts): Herwig Friesinger, Václav Klaus, Stanislav Kubrický, Vlastimil Glos, Jaroslav Tejral, Milan Uhde, Otto Wichterle, Rudolf Zahradník, Igor Němec.

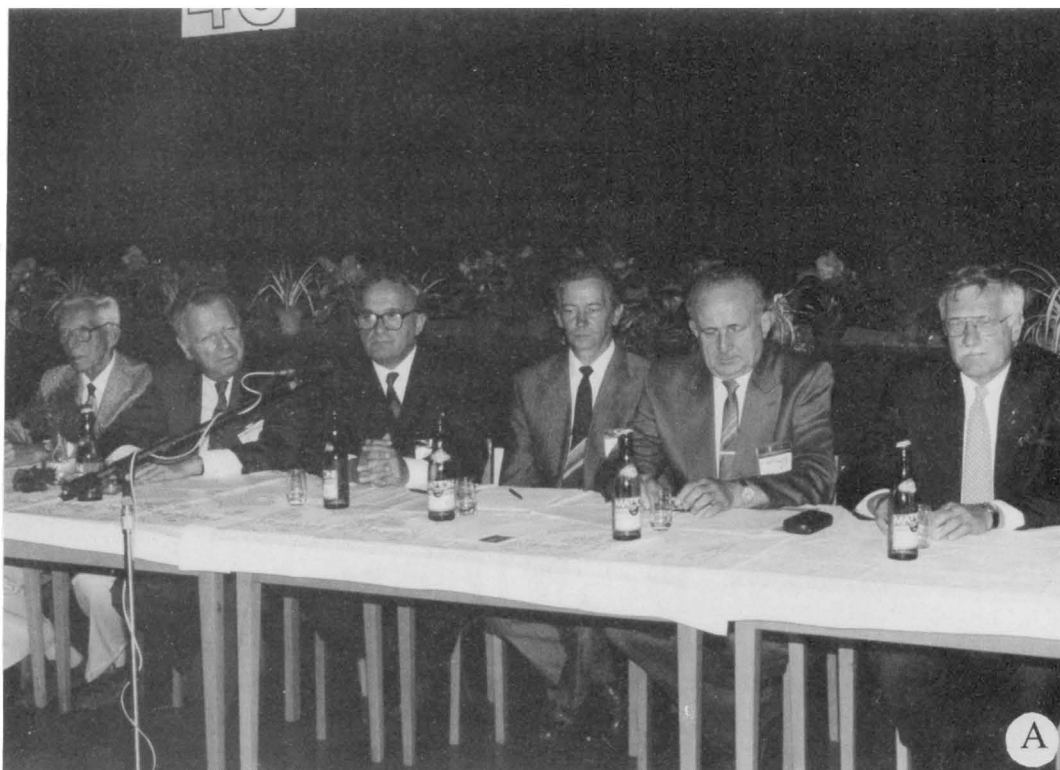

Taf. 2. Festtagung zum vierzigsten Jubiläum der Grabungen am Burgwall von Mikulčice am 5. September 1994 im Kulturhaus Mikulčice.

A: Vorsitz (von rechts): Václav Klaus, Stanislav Kubrický, Vlastimil Glos, Jaroslav Tejral, Milan Uhde, Otto Wichterle.

B: Josef Poulík und Herwig Friesinger im Vorsitz.



Taf. 3. Festtagung zum vierzigsten Jubiläum der Grabungen am Burgwall von Mikulčice, 5. September 1994.
 A. Eröffnung der Ausstellung "Widerhall archäologischer Entdeckungen in Mikulčice in Wissenschaft und Öffentlichkeit" im Grabungsmuseum am Burgwall "Valy" bei Mikulčice. Von rechts: Václav Klaus, Milan Uhde und Čeněk Staňa.
 B. Besichtigung der ständigen Ausstellung des Museums. Von links: Igor Němec, Vilém Herold, Milan Uhde, Lumír Poláček.



Taf. 4. Festtagung zum vierzigsten Jubiläum der Grabungen am Burgwall von Mikulčice am 5. September 1994 im Kulturhaus Mikulčice.

A: Festliches Treffen der Mitarbeiter und Zusammenarbeiter der Grabungen von Mikulčice im Kulturhaus Mikulčice.
B: Auftritt des Kirchenchores der Gemeinde Mikulčice.

BRNO 16.8.-1.12.1963 **Dům umění**

ZVLÁŠTNÍ POSTAVENÍ ZAJÍMALY MIKULČIČE PŘEDEVŠÍM NA PRVNÍ VÝSTAVĚ V BRNĚ KDE V EXTERIERU DOMINOVALA REKONSTRUKCE PUDORYŠU DVOUAPRSDOVÉ ROTUNDY A PANELE Z VYTVARNÝMI MOTIVY PODLE MIKULČICKÝCH NÁLEZŮ, KTERÉ SE UPLATNILY I MEZI SYMBOLY JEDNOTLIVÝCH SÁLŮ V INTERIERU.

120.000 návštěvníků

NITRA 19.4.-31.5.1964 **Park kultúry a oddychu**

V NITŘE BYLA VÝSTAVA VELKÁ MORAVA OBOHACENA O POČETNÉ SOUBORY NÁLEZŮ Z AVARSKO-SLOVANSKÝCH POHŘEBÍŠŤ Z 8. STOLETÍ. NĚKTERÉ Z TĚCHTO PŘEDMĚTŮ SE VYSKYTUJÍ TAKÉ V PŘEDVELKOMORAVSKÉM NÁLEZOVÉM HORIZONTU V MIKULČICÍCH. PO VYTVARNĚ STRÁNCĚ DOSTALA VÝSTAVA NOVOU DIMENZI SCENAMI, KTERÉ PŘEDSTAVILY ARCHITEKTURU, POHŘEBNÍ RITUS, VÝROBU A PÍSEMNICTVÍ.

120.000 návštěvníků

MAINZ-MOHUČ Kurfürstliches Schloß
4.6.-4.9.1966

VÝSTAVA V MOHUČI BYLA PŘIPRAVENA VE SPOLUPRÁCI S NĚMECKÝMI ARCHEOLÓGY A HISTÓRIKY S PŘÍSNOU VĚDECKOU AKRIBÍ. DOMINANTA VÝSTAVY SYMBOLICKY, OBRAZY MINCI KARLA VEL. A MICHALA III., PŘIPOMNĚLA VELKOU MORAVU JAKO SLOVANSKOU ŘÍŠI MEZI BYZANTINCI A FRANKY. VÝSTAVA BYLA URČENA ZEJMÉNA PRO INTELIGENTNÍ KRUHY.

6.500 návštěvníků

WROCLAW Muzeum Archeologiczne
20.10.1966-20.1.1967

VE WROCLAWI BYLA VELKÁ MORAVA ROZČLENĚNA DO MENŠÍCH SÁLŮ. VE SPOLUPRÁCI S PÓLSKÝMI ARCHEOLÓGY BYLY DO VÝSTAVY ZARAZENY NÁLEZY Z ÚZEMÍ KMENE VISLANŮ V MALOPÓLSKU, KTERÉ NA KRÁTKÝ ČAS OVLÁDL SVATOPLUK. A PRO SROVNÁNÍ TAKÉ PAMÁTKY Z PÓLSKÉHO SLEZSKA. PŘI ZAHÁJENÍ VÝSTAVY SE KONALO VĚDECKÉ KOLOKVIUM O ČESKO-PÓLSKÝCH VZTAZÍCH V DOBĚ VZNIKU ČESKÉHO A PÓLSKÉHO STÁTU.

Taf. 5. Mikulčice. Die Ausstellung zum 40. Jubiläum der Grabungen: Vorstellung der Teilthemen 9, 12, 26 und 28 in der Ausstellung bei der 2. Kirche in Mikulčice.

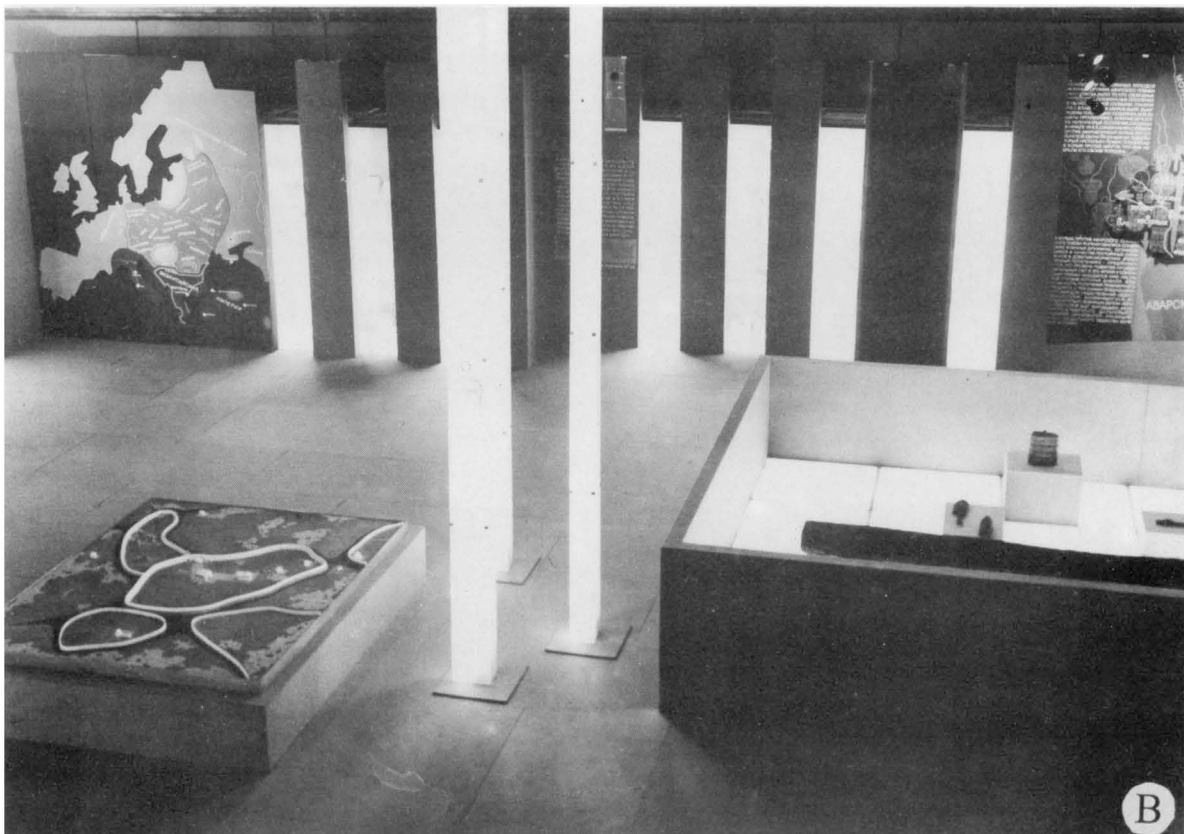

Taf. 6. Mikulčice. Die Ausstellung zum 40. Jubiläum der Grabungen: Vorstellung der Teilthemen 21 und 24 in der Ausstellung bei der 2. Kirche in Mikulčice.



Taf. 7. Mikulčice: A - Internationale Fachkommission im Jahre 1960. Von rechts: Prof. B. A. Rybakow (Moskau), Prof. H. Jahnkuhn (Göttingen), Prof. J. Poulík, Prof. H. Mitscha-Märheim (Wien), Dr. J. Kudrnáč, Dr. Z. Váňa, Prof. Dr. Mijatew (Sofia). B, C - Die ersten Fachkommissionen bei der zweite Kirche im Jahre 1955. J. Poulík macht die Teilnehmer den mit der entdeckten Situation bekannt: B - unten in der Mitte Prof. J. Eisner. C - in der Sonde Prof. J. Böhm und J. Poulík, links vorne Prof. J. Cibulka, am Rande hinten Prof. B. Svoboda und Prof. V. Richter.



Taf. 8. Mikulčice 1960. Die Reise zum Burgwall zur Zeit starker Überschwemmungen. Teilnehmer eines internationalen archäologischen Symposions.



Taf. 9. A - Mikulčice 1963. Teilnehmer der internationalen Konferenz im Jubiläumsjahr (Brno-Nitra 1.-4.X.1963). B - Mikulčice 1974. Internationale Konferenz zum 20. Jahrestag der Grabungen. J. Tejral klärt die Situation bei der 10. Kirche auf.



Taf. 10. Stockholm 1967. Ausstellung "Großmähren" im Statens Historiska Museum. A - Die letzte Minute vor der Ankunft des Königs. Vorne der Botschafter der ČSSR in Schweden, A. Voltr, spricht mit dem schwedischen Minister für Schulwesen und Kultur, rechts der tschechische Minister für dasselbe Ressort J. Hájek. B - der König von Schweden Gustav Adolf VI. eröffnet die Ausstellung.



Taf. 11. Mikulčice in der Ausstellung "Großmähren" in St. Petersburg, 1971.

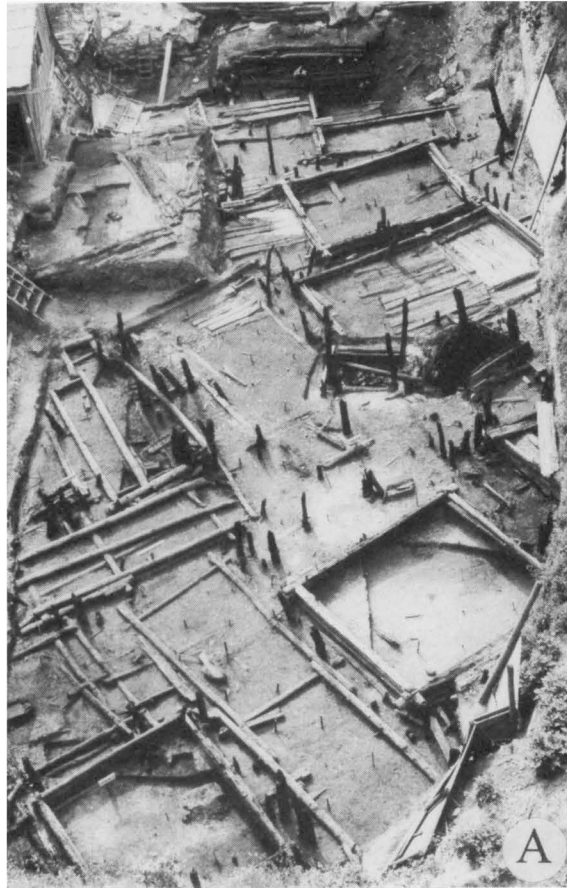

Taf. 12. A - Opole-Ostrówek. Holzkonstruktionen von Häusern und Straßen aus dem XI. Jh.; B - Opole-Ostrówek. Wallkonstruktionen aus der Mitte des XI Jh.

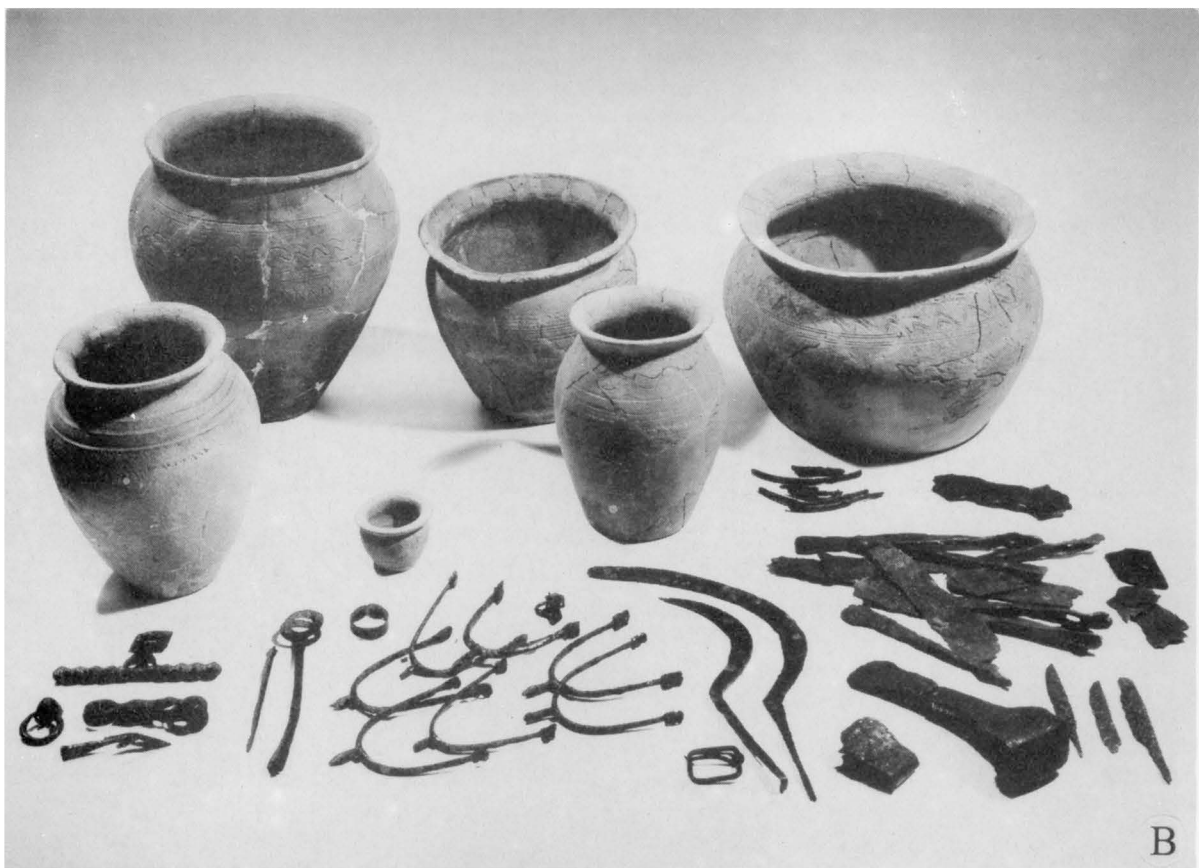

Taf. 13. Pobedim, Bez. Trenčín, Slawischer Burgwall. A - Entdeckung der Fortifikation des Burgwalls. B - Depot X.



Taf. 14. Levý Hradec. A - St. Clementskirche. B - Burgwall. Anblick von Řivnáč.

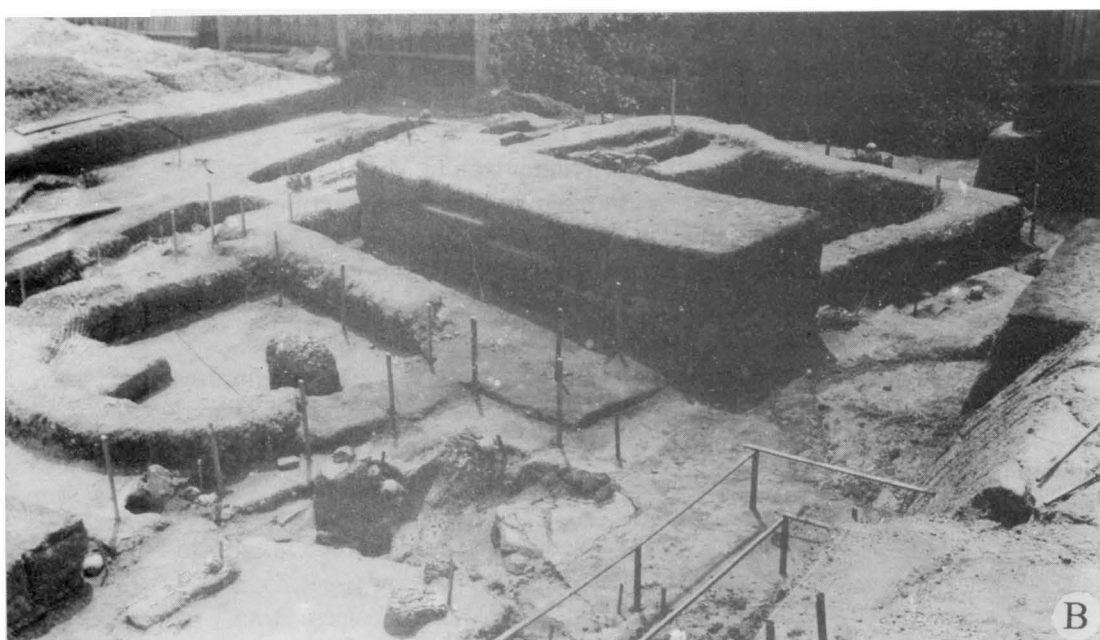

Fig. 15. Staré Město Agglomeration. A - Prof. Dr. Vilém Hrubý, DrSc., the Head of the Archaeological Excavations in Staré Město in the Years 1948-1985. B - The Excavation of the Burial Ground and the Church at Na valách Position in Staré Město.